

FACHADA OESTE
esc: 1/50

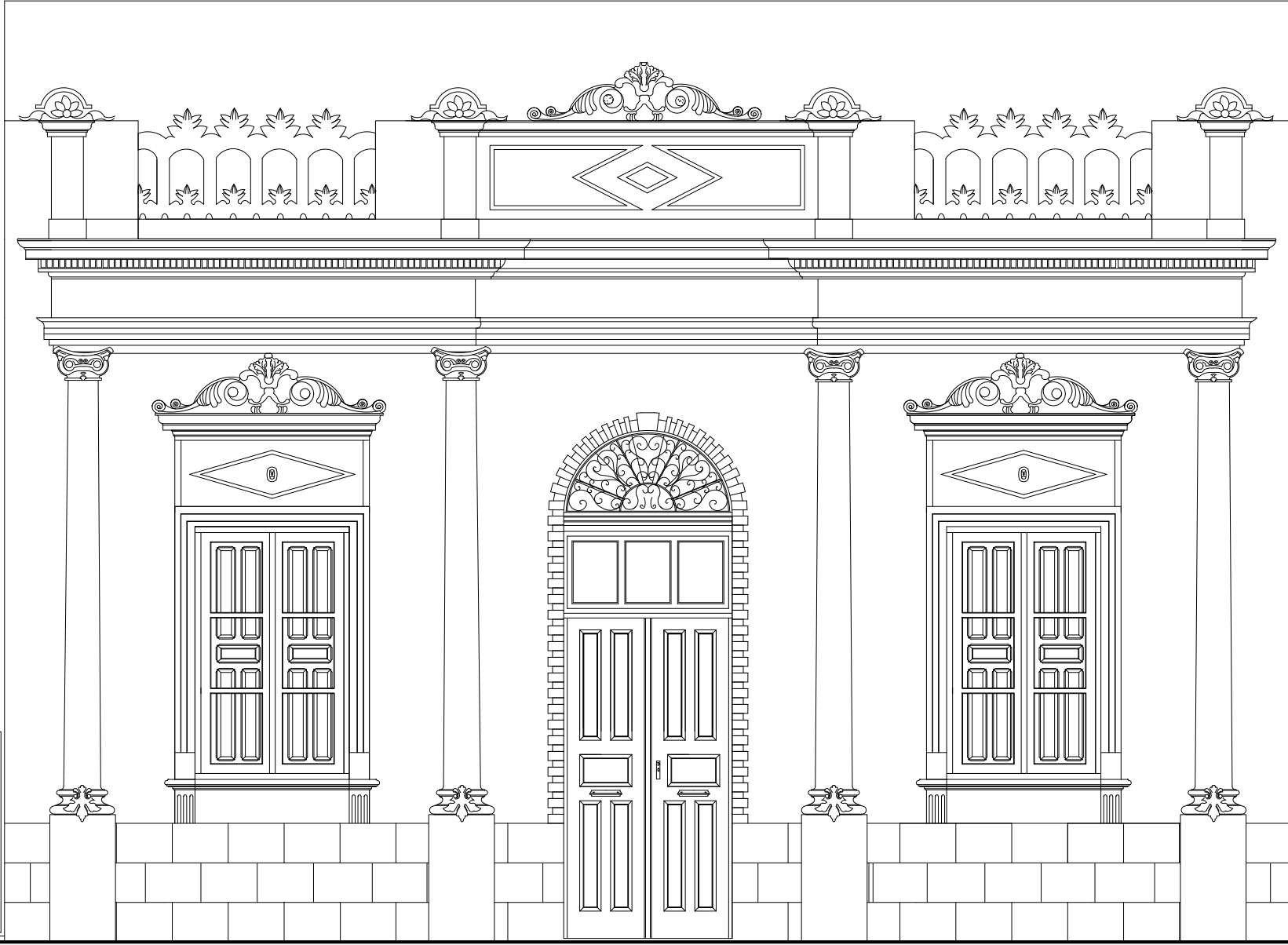

FACHADA MUSEU GETÚLIO VARGAS
EXISTENTE

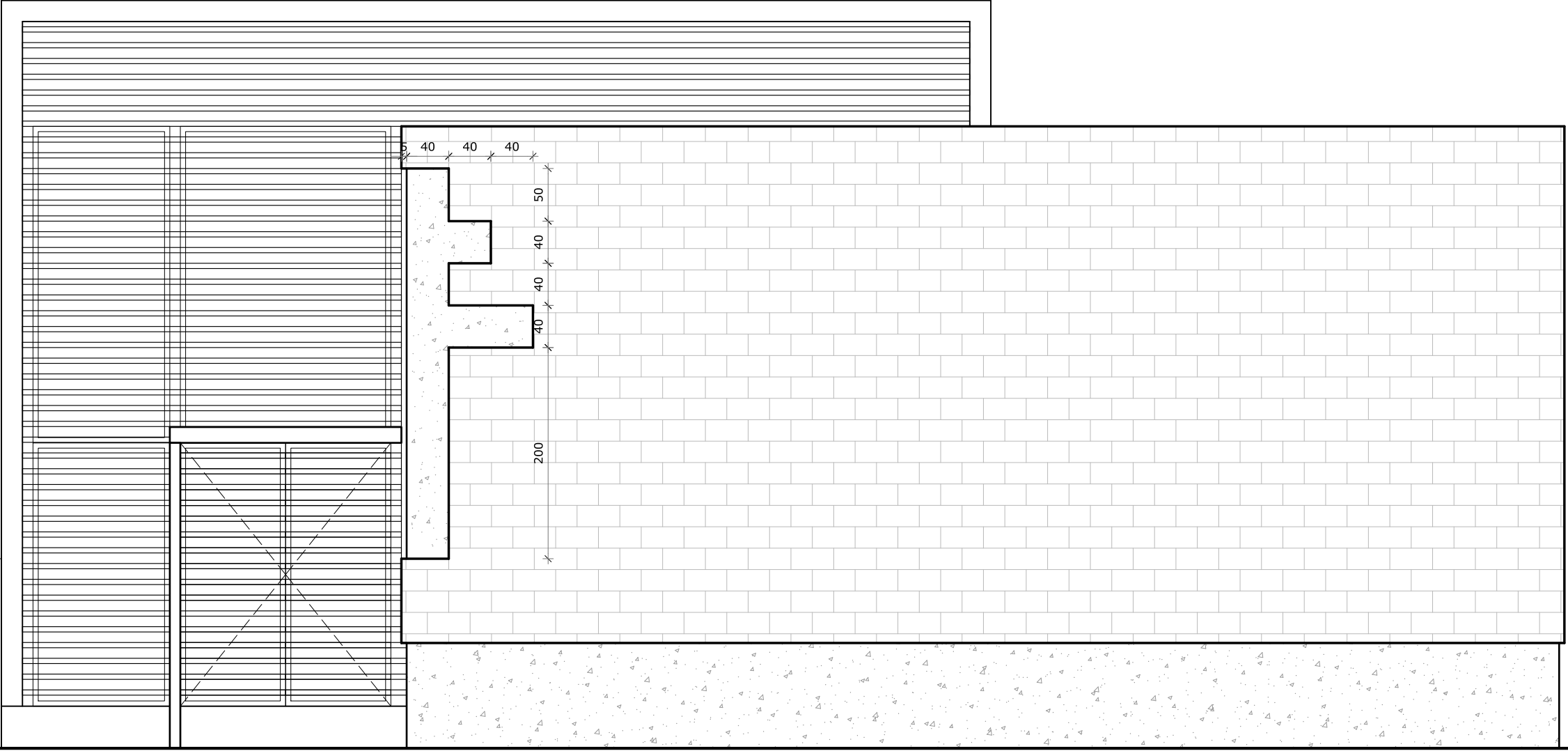

FACHADA SUL
esc: 1/50

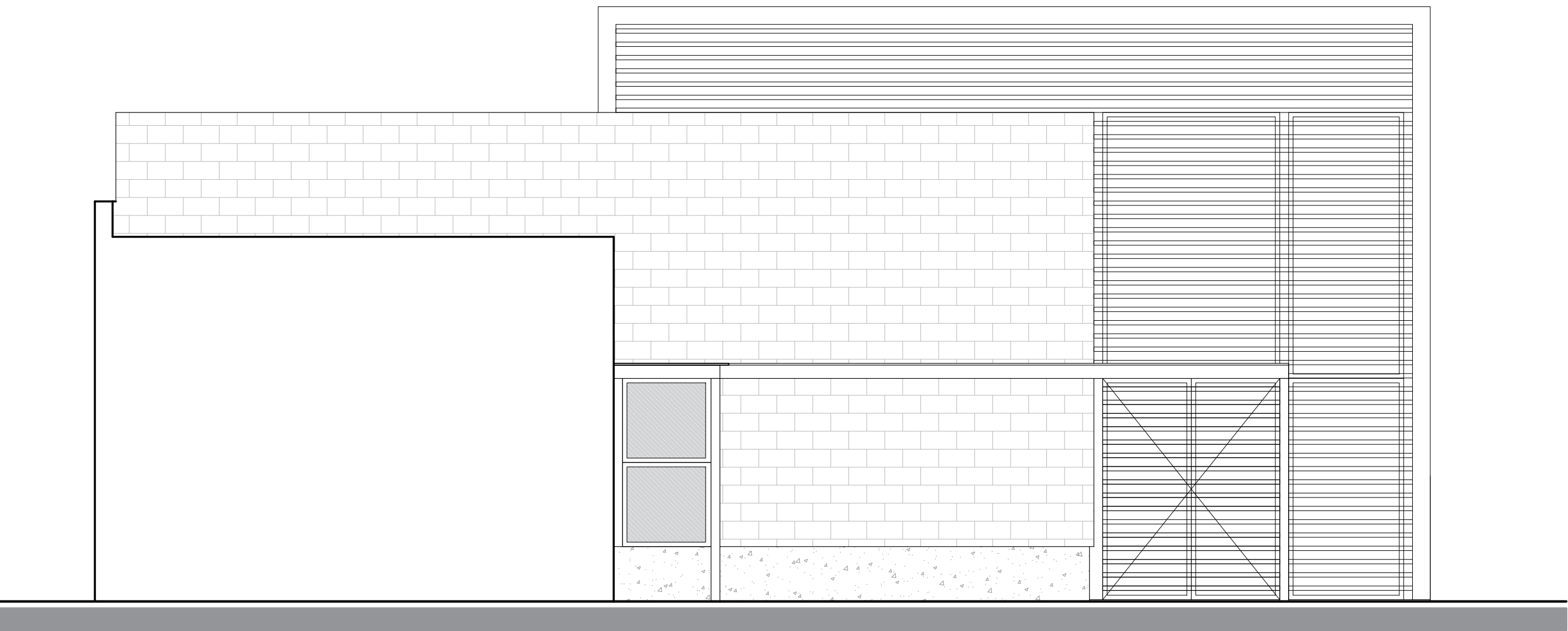

FACHADA NORTE
esc: 1/50



alterado em: 28/08/2025
alterado em: 20/08/2025

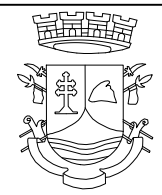

PREFEITURA MUNICIPAL DE SÃO BORJA-RS
SEC. MUN. DE PLANEJAMENTO, ORÇAMENTOS E PROJETOS
DEPARTAMENTO DE PROJETOS E EDIFICAÇÕES
CENTRO ADMINISTRATIVO SALVADOR LIONÇO PEREIRA ALVAREZ - RUA VEREADOR EURICO
BATISTA DA SILVA, Nº 64 - SÃO BORJA-RS

NOVO MUSEU MISSIONEIRO

RESPONSÁVEL TÉCNICO:	PROPRIETÁRIO:	DIRETOR D.P.E.:
ARQ. DIEGO EGGRES BICCA - CAU A82011-3	MUNICÍPIO DE SÃO BORJA	ARQ. LUANA MEZZOMO
OBRA:	ÁREA:	Nº PRANCHA:
CONSTRUÇÃO DE PRÉDIO EM ALVENARIA	382,03 m²	02
ENDEREÇO: AV. PRESIDENTE VARGAS 1758, CENTRO	MUNICÍPIO:	
PROJETO: ANTEPROJETO ARQUITETÔNICO	ASSUNTO: FACHADAS	
ESCALA:	DATA:	
INDICADAS	AGOSTO/2025	